| REVISTA ACIVIVA - O informativo mensal da ACIVA | Nº 91 | Janeiro 2021 | Exemplar Gratuito - Proibida a venda |

ACIVIVA

Impresso

A GANHADORA DO AUTOMÓVEL

VANESSA SOARES ROSA VALIM

Vanessa ganhou o cupom na Alto Astral Boutique

Pode contar com a ACIVA

EXPEDIENTE

PRESIDENTE
Luiz Henrique Miranda Magalhães | Cia do Livro

VICE-PRESIDENTE
Solange Maria Fagundes de Souza Carvalho | Pion-G

SECRETÁRIO
Leandro Raider dos Santos |Raider Academia

TESOUREIRO
Paulo Fernando de Oliveira | Estacionamento Carrão

DIRETORES DE ASSUNTOS CORPORATIVOS
Taniele de Souza Vaz Tabet de Almeida | Tabet Corretora
Alexandre Barroso Barreto | Inov Led
Marcelo Magalhães Lago | Cervejaria Mascates

CONSELHO FISCAL
Katia Tabet Barros
Paulo Roberto Amedeu Ferreira
Wellington Conceição Elias
Sebastião Roberto Vieira
José Mauro Ramos de Moraes
Levi de Ávila Filho
Waldir José Coelho Junior

EQUIPE DE TRABALHO ACIVA
Naomi Ana Horita
Julsemara de Andrade Pereira
Lucas Moreira de Andrade
Luis Augusto Silva Vasques

REPORTAGENS
Daniel Luiz Beduschi

Endereço da ACIVA
Av. Nilo Peçanha, 319 | Centro
Valença | RJ | CEP: 27 600 000
Tel.: (24) 2453 4727 | contato@acivarj.com.br
www.acivarj.com.br | acivarj

EXPEDIENTE
Esta é uma publicação da ACIVA
Associação Comercial e Industrial de Valença-RJ

Produção Executiva e Projeto Gráfico
ACIVA e YellowBird Marketing & Design

Tiragem: 1000 exemplares
Impressão: Gráfica Duboc

ACIVIVA

EDITORIAL

Olá querido leitor.

Neste novo ano que se inicia, desejamos muita saúde e paz para todos. Como matéria de capa, divulgamos a ganhadora do sorteio do automóvel Fiat Mobi Zero KM da promoção de natal da ACIVA.

A revista ACIVIVA desta edição de janeiro traz matérias de conteúdo bem diferenciado. Todos os meses divulgamos novas parcerias, matérias de interesse empresarial, cultural e histórico, fazendo valer nossa missão de contar todos os meses com matérias de interesse de nossos associados, parceiros e da população em geral de Valença e região. Nosso objetivo sempre será proporcionar uma leitura agradável, informativa e descontraída. Aproveitamos para desejar a todos um Feliz Natal e um 2021 cheio de realizações e conquistas, tanto pessoais como profissionais. Nos acompanhe nas redes sociais. Estamos no facebook e instagram. Outras informações da ACIVA e a versão digital dessa revista você encontra no nosso website.

Acesse: www.acivarj.com.br

Boa leitura!

ASSOCIAÇÃO COMERCIAL E INDUSTRIAL DE VALENÇA - RJ

ACIVA
ASSOCIAÇÃO COMERCIAL E INDUSTRIAL DE VALENÇA - RJ

Horário de Funcionamento da ACIVA:
De segunda à sexta das 8h30 às 18h.

Pode contar com a ACIVA

ÍNDICE

MINHA EMPRESA 4
Conheça a Mais Optica.

MULHER EM FOCO 6
Moda Sustentável. Entenda o que é.

ESPAÇO DO EMPREENDEDOR 10
Dicas sustentáveis para praticar em sua empresa

SÁUDE EM DESTAQUE 12
Cuidados com a saúde no verão

ESPAÇO DO EMPREENDEDOR 14
Tecnologia da Informação no Agronegócio

Aniversariantes de Janeiro

01 – *Carlos Alberto Mattos Ferreira – Massas Pertutina*
Thamyse Carvalho dos Santos - Kioske
02 – *Tania de Moraes Machado – Hotel Palmeira Imperial*
04 – *Romualdo de Oliveira Lima – Ótica Esmeralda*
05 – *Maria Celia Landim Ferreira – Ferreira e Landim*
06 – *Jorge Thomé Neto – La Maison Decor*
José Aloysio Affonso – Love´s Motel
Norma do Rosário Oliveira - Hidromar
07 – *Juliana Novaes Tabet - Construserra*
08 – *Sabrina Morais Cavalcanti – Valença Grill*
Vinicius G. Pimentel – Casa do Parafuso
09 – *Luiz Enrique Martinelli – Contabilidade Martinelli*
Fatima A. Pellegrini – F A Pellegrini Estacionamento
10 – *Aloysio José M da C Breves Beiler – Clara Luz*
11 – *Glauco Aiex Correa – Annelisie Calçados*
12 – *Wellington Conceição Elias – WCE Factoring e Conselheiro ACIVA*
13 – *Carla Cristina Dias Reis M. Copy – Valenciana Empreendimentos*
15 – *Mariléia Magalhães Serrinha Palermo– Palermendes*
16 - *Edmara A de Souza L. Escrivani – Cinderela*
Willian Malafaia de Aquino Matos – WJW Amigos da Construção
20 - *Luiz Henrique M. Magalhães – Cia do Livro e Diretor ACIVA*
21 – *Nilse Nogueira Consentino – Hotel Rochedo*
22 - *Luizir Moises Abrahão – Casa Abrahão*
Claudia Adriana Dias Di Biase – Varandas do Vale
23 - *Maria José Henrique D'Amato – Açougue Princesa da Serra*
25 - *João Alberto Carvalho da Silva – Radio Alternativa Sul FM*
Saulo de Tarso P. Correa da Silva – Posto Universitário
Nuno Ramos Alvim – Gaia Farmácia de Manipulação
26 – *Regina Lucia Fonseca de Gomes – Associação Balbina Fonseca*
27 – *Jair da Silva Ferreira – Ferreira e Landim*
Rinaldo Mahe Nunes -
28 – *Nildes Jacinto Lopes – NKM Imóveis*
Cristiane de Souza Araujo Bellot de Mattos – Cactus Grafica
29 – *José Mauro de Almeida Rocha – Drogaria Melodia*
30 – *Marcos Rogerio Pires do Nascimento – Dejun Auto Peças*
Creuza Fatima da Cunha – Novo Aliança
Angelica Caulo de Araujo – Via Expressa
31 - *Debora G Ferraz Mattos – Multsaude Beneficios*

Os membros da Diretoria e do Conselho Fiscal da ACIVA parabenizam os aniversariantes do mês de Janeiro. Parabéns!!!

A ÓTICA MAIS ÓPTICA CUIDANDO DE SUA SAÚDE VISUAL!

INVESTIMENTO EM QUALIDADE, PRECISÃO E CONFORTO, DESIGN MODERNO, E ATENDIMENTO PERSONALIZADO AO PÚBLICO DE TODAS AS IDADES.

O casal Vitor e Agnela, proprietários da ótica

A Ótica Mais Óptica é o mais novo exemplo no comércio de Valença de que o amor colocado em ação pode gerar muitos e bons resultados. O casal Vitor e Agnela, proprietários da ótica, fazem de seu negócio uma extensão dos laços de confiança, cumplicidade e amor que existe entre eles. Essa ação, somada ao total envolvimento com a razão e o propósito da empresa, e o olhar empreendedor de ambos, compõe o seu diferencial competitivo. Começando pela ambientação da loja: "um lugar com a cara de Valença, onde o cliente se sinta em casa, acolhido, seguro e confortável" - diz Agnela.

Tudo começou em 2014 com a Boutique dos Olhos - ótica que Vitor Nuno Duarte Flecho Nunes tocava, ao lado de sua mãe Iolanda -Técnica em Óptica. Em 2016, Vitor assumiu a loja sozinho. Em 2019 convidou sua então namorada, a engenheira civil Agnela, que havia concluído cursos na área de Gestão, para prestar uma assessoria ao seu negócio. Ele conta que, a parceria deu tão certo que a convidou para ser sua sócia. O noivado e o casamento vieram em seguida.

O primeiro passo foi repaginar a loja. Outro passo importante foi desenvolver uma marca própria de armações - a APOEMA. A palavra é de origem Tupi e significa "Aquele que vê além". O investimento em lentes importadas de tecnologia avançada e a capacitação dos funcionários também fez parte desse novo momento.

Muito mais do que vender óculos, a Ótica Mais Óptica propõe uma experiência única, exclusiva e diferenciada aos clientes. "O consumidor valenciano mudou muito da última década para cá. A cidade se modernizou.

Procuramos introduzir produtos que interajam com essa mudança. Além disso, hoje vender deixa de ser a mera troca de mercadoria por dinheiro e passa a ser uma experiência. Nosso intuito é tornar essa experiencia a mais completa e gratificante possível, descobrindo como o meu produto se encaixa na vida do cliente, conferindo qualidade e saúde. Procuramos munir nosso cliente de informações sobre o assunto, falar de qualidade, de saúde visual, dos tipos de lente que se aplicam ao seu caso. Só depois entramos na questão estética, que também é importante, já que óculos também acompanham a moda. Atuamos, não só como vendedores mas, especialmente, como consultores", explicam Vitor e Agnela.

Segundo eles, a Aciva tem papel fundamental nessa modernização do comércio de Valença, através não só do apoio jurídico aos empresários, mas principalmente nas ações que geram a união do setor. "Mesmo em um ano difícil como foi 2020, a Aciva conseguiu manter a qualidade de suas atividades em prol de Valença e manter a união dos associados. E isso vem ao encontro de nosso perfil enquanto empresários. Se não tivermos uma percepção de unidade, não alcançamos o desenvolvimento", afirma Vitor.

A ótica trabalha com hora marcada e, também, com atendimento domiciliar. "Sempre trabalhamos assim e a pandemia veio nos confirmar ser esta a melhor maneira, sobretudo para o atendimento dos mais idosos. Hoje esse público migrou do hábito de passar as noites assistindo TV para o uso do computador e do celular. Identificamos esse processo e iniciamos um trabalho de educação visual, explicando para eles a importância de contar com uma lente de qualidade, como as que possuem controle das luzes azuis (Blue Control). O retorno desse trabalho tem sido maravilhoso. O carinho que recebemos em troca não tem preço.", ressalta Agnela.

A loja segue todos os protocolos de segurança com relação ao covid-19, e para contribuir ainda mais com as normas de prevenção, o acesso se mantem restrito e o funcionamento acontece de segunda a sexta-feira. "Só atendemos com receita médica, e não abrimos no sábado", explica Vitor.

A Òtica Mais ainda desempenha um papel social, mantendo na porta de entrada uma caixa para doações de alimentos não perecíveis, que são encaminhados para quem necessita. "Colocamos essa caixa no Natal e tivemos uma aceitação muito boa, graças ao espírito solidário do povo de Valença. Sendo assim, resolvemos manter a ação e já estamos pensando em criar brindes para quem doar", comenta Agnela, que também desenvolve um projeto de fabricação manual de bonecas de pano para doação.

MODA SUSTENTÁVEL: ENTENDA O QUE É E ATRAIA CLIENTES

ALÉM DA PREOCUPAÇÃO COM O FUTURO, OS CONSUMIDORES ESTÃO SE TORNANDO MAIS CONSCIENTES E PREOCUPADOS COM AS QUESTÕES AMBIENTAIS, SOCIAIS E ECONÔMICAS.

O que antes era apenas uma tendência, hoje vem ganhando cada vez mais espaço no mundo da moda. Você certamente já ouviu falar em moda sustentável, mas sabe o que isso significa? Ela, basicamente, defende a redução dos poluentes na produção de roupas, sapatos e acessórios, impactando o mínimo possível no meio ambiente, prosperidade social e econômica. Adotar medidas sustentáveis no varejo de moda pode transformar positivamente a sua empresa.

Quer entender mais sobre o assunto? Confira algumas maneiras de tornar possível a sustentabilidade no seu negócio.

1. **Adquira um maquinário inteligente:** tenha máquinas adequadas para aumentar a produção e poluir menos.

2. **Economize recursos naturais:** economizar água e luz são primordiais para o projeto sustentável. Arquiteturas que aproveitem melhor a luz e a ventilação naturais são determinantes não só para o meio ambiente como também para a empresa.

3. **Escolha materiais que possam ser reciclados:** utilize materiais descartados para gerar fibras sustentáveis. É o caso da garrafa plástica, que pode se transformar em poliéster, utilizado como matéria-prima na confecção de roupas.melhor a luz e a ventilação naturais são determinantes não só para o meio ambiente como também para a empresa.

4. **Adote um modelo de economia circular:** aproveite o que é dispensado na confecção para criar produtos. Retalhos podem ser organizados em novos tecidos ou trabalhados com peças artesanais.

Atitudes que auxiliam na busca da sustentabilidade

A utilização dessas soluções possibilita uma mudança significativa na produção, tornando-a mais consciente e menos danosa ao meio ambiente.

Ecoeficiência: confecção de produtos com o máximo de aproveitamento dos recursos e redução da geração de rejeitos.

Ecodesign: promoção de ações que priorizem o uso racional dos recursos disponíveis.

Certificações ambientais: análise do processo produtivo da empresa. Caso não esteja funcionando dentro do recomendado para a obtenção do selo, precisa se adequar.

Investir em moda sustentável é uma forma de driblar uma economia escassa de emprego e oferecer ao consumidor produtos compartilhados. Confira esse vídeo sobre empreendedorismo sustentável no segmento de moda e veja como é um mercado cada dia mais animador

fotos: Ena Januzzi

CONHEÇA A GANHADORA DO AUTOMÓVEL ZERO KM

O melhor do Natal é na ACIVA

A ganhadora do sorteio do Automóvel Fiat MOBI Zero KM foi a jovem Vanessa Soares Rosa Valim, cliente da Alto Astral Boutique que teve seu cupom sorteado no dia 30 de dezembro às 17h na Rua dos Mineiros.

A revista ACIVIVA conversou com a ganhadora e com a proprietária da loja Alto Astral, Patrícia Moraes que deixaram depoimento sobre a grande promoção de Natal da ACIVA em 2020. Confira:

" Eu estou muito feliz por ter ganhado o sorteio. Depois de um ano tão difícil, começar 2021 com um carro novo é renovador! Muitas pessoas me pararam na rua dizendo q estavam muito felizes e que agora acreditavam que era verdade porque não conheciam ninguém q tinha sido sorteado. Fiquei muito feliz por ter sido contemplada pelo cupom da Alto Astral. A Patrícia é uma pessoa muito especial e nos ajudou muito com seu bom humor durante esse período tão difícil. Muito obrigada a ACIVA!! Estou muito grata por tudo!! "

Vanessa Soares Rosa Valim

Membros da Diretoria da ACIVA: Solange Carvalho, Taniele de Souza Vaz Tabet de Almeida, Paulo Fernando de Oliveira e Luiz Henrique Magalhães

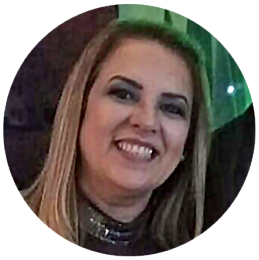

Agradeço muito a ACIVA por sempre promover o comércio de Valença. Sinto muita felicidade pela contemplada do sorteio ter sido uma cliente da minha loja! Em meio a essa Pandemia, todos passaram por momentos difíceis e conseguimos nos reinventar, e ainda fechamos o 2020 com essa notícia maravilhosa para fechar o ano da Alto Astral Boutique com chave de ouro! Gratidão nos define.

Patrícia Moraes - Alto Astral Boutique

DICAS SUSTENTÁVEIS PARA PRATICAR EM SUA EMPRESA

TORNE A SUA EMPRESA MAIS SUSTENTÁVEL ATRAVÉS DE AÇÕES SIMPLES E CONTRIBUA COM A DIMINUIÇÃO DOS DANOS AMBIENTAIS. VEJA NOSSAS DICAS SUSTENTÁVEIS.

Empresa e sustentabilidade

A preocupação com o planeta em que vivemos tem sido uma constante. Por isso, enquanto empresa o papel de contribuir com ações sustentáveis, que agridam menos o meio ambiente, é primordial para manter credibilidade perante os clientes, assim como um dever a ser cumprido. Veja a seguir algumas dicas importantes para começar a mudança em sua empresa.

O que fazer?

Para começar, é bom diminuir aos poucos o consumo de recursos naturais, a geração de resíduos e a emissão de poluentes. Ou seja, evitar desperdícios, utilizando menos recursos e produzindo mais.

• Invista, trabalhe e se prepare para inserir práticas sustentáveis no atendimento ao cliente;
• Pratique o uso consciente de recursos naturais como água e energia elétrica;
• Destine os resíduos de maneira correta;
• Também lembre-se que: reutilizar, reciclar e reduzir geram um bom lucro à empresa.

Geração de resíduos

1) Sacolas plásticas:

Crie o hábito, por exemplo, de perguntar ao cliente se ele vai precisar de sacolas plásticas. Por mais simples que seja esta pergunta, ela ajuda a diminuir o uso desnecessário e desenfreado deste material que traz grandes danos ambientais, por não ser destinado de maneira correta. Uma opção para diminuir o uso de sacolas plásticas é utilizar as sacolas retornáveis.

Vantagens

• Redução de custos com embalagens;
•Evita o uso de sacolas plásticas, que como dito acima, danificam o meio ambiente;
• Evita o desperdício de matérias e acúmulo de resíduos.

2) Impressoras:

Configure as impressoras para impressões frente e verso.

Vantagens

• Diminui o consumo de papel, economizando dinheiro;
• Economia de 5.000 (cinco mil) litros de água, que são utilizados na produção de cada resma de papel que você deixa de consumir;
• Diminuição de resíduos.

3) Separação do lixo:

A separação do lixo de acordo com o material também é importante, pois ajuda na coleta de lixo e na reciclagem do mesmo.

Vantagens

- Possibilita a reciclagem;
- Evita a degradação do meio ambiente, por meio da economia de matéria-prima que serve para fabricação de outros produtos;
- Fortalecimento da economia de cooperativas de reciclagem e contribui para a melhoria de vida dos catadores;
- Aumento da vida útil dos aterros sanitários, evitando que produtos recicláveis sejam destinados de maneira incorreta.

ACIVIVA

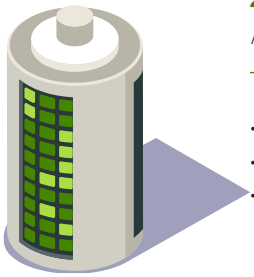

4) Pilhas:

Ao adquirir pilhas, prefira as recarregáveis.

Vantagens

- Reduz o custo com a compra de novas pilhas;
- Diminui a geração de resíduos eletrônicos;
- Diminuição na poluição ambiental

CUIDADOS COM A SAÚDE NO VERÃO

O verão é uma estação de muita energia, sol escaldante e muito cuidado com a saúde. Também é um período ideal para aproveitar as tardes quentes para tomar um suco, ou cerveja, e tirar o dia para ir à praia, clube ou cachoeira com os amigos e familiares Mas atenção! Com tanto entretenimento é preciso ficar atento para que você desfrute a estação quente de maneira saudável. Por isso, confira nossas dicas a seguir!

Cuidado com a saúde no verão

Muitas pessoas cometem abusos nesse período do ano. Siga as dicas, abaixo, para passar um verão com saúde!

Beba muita água

Como o organismo elimina água pela transpiração e urina é imprescindível beber pelo menos 2 litros de água por dia, para manter seu corpo hidratado. Nos dias quentes as pessoas suam mais, perdendo mais água e sais minerais. O ideal é consumir frutas e legumes que tenham boa quantidade dessas substâncias: melancia, melão, abacaxi, chuchu, batata, abóbora etc. para não deixar o corpo se desidratar e atrapalhar seu divertimento.

Coma alimentos leves

Geralmente, o calor diminui a fome, porém, quando você for comer, prefira alimentos mais leves, de fácil digestão. Evite comidas gordurosas, como feijoada, costela e cupim, porque o organismo fica com a digestão mais lenta em altas temperaturas. Fique atento à conservação dos alimentos, época quente significa proliferação de bactérias que provocam intoxicação alimentar. Guarde comida somente de um dia para outro, depois disso, jogue fora.

Evite comida de rua

Fuja da vontade de comprar aquele lanche natural dos vendedores de praia. Você não sabe como está a conservação do alimento, condições de higiene em que foi feito etc. Na praia invista em comida industrializada, que passou por fiscalização. Se puder, leve seu próprio lanche, legumes ou frutas cortadas para a hora que a fome apertar. Coloque num isopor ou bolsa térmica com gelo para manter a conservação. Dessa forma, evitará dores de cabeça e outros problemas de saúde.

Tome bebida alcoólica com moderação

Essa advertência serve tanto para quem vai dirigir como para todos em geral, já que o álcool provoca desidratação no organismo. Quem gosta de tomar uma "gelada" não pode se esquecer de ingerir bastante água, pois o álcool retira a água das células, provocando transpiração e vontade de urinar com maior frequência.

Atente para sua pele e cabelo

Pegar aquele bronzeado e ficar com aquela marca de biquíni e sunga é um dos momentos esperados pelas mulheres e homens. O sol faz bem à saúde, produz melanina, serotonina, vitamina D e melhora o sono, no entanto, você deve evitar o horário das 10 às 15 horas.

Quando for tomar sol no clube, praia, rios e no dia a dia é importante o uso de protetor solar, fator acima de 30, para proteger sua pele das radiações solares. O indicado é passar o protetor a cada duas ou três horas por dia para não perder sua eficácia. Dê os mesmos cuidados aos seus cabelos, fazendo muita hidratação devido ao ressecamento do sol.

VANTAGENS PARA SÓCIOS DA ACIVA

OS ASSOCIADOS TEM DESCONTOS ESPECIAIS PARA UTLIZAREM OS ESPAÇOS NA NOVA SEDE DA ACIVA

Dentre as várias vantagens de ser associado ACIVA, destacamos a utilização dos espaços físicos da nossa nova sede. Com uma estrutura completa para atender seus associados, é disponibilizado acesso à internet gratuitamente, bem como a sala da diretoria e o auditório, este com capacidade para 30 pessoas, com TV 50".

Caso sua empresa não possua um local confortável para realização de reuniões, palestras, ou treinamentos, entre em contato conosco e agende uma data. Teremos o imenso prazer de oferecer nossa estrutura para o crescimento e capacitação do seu empreendimento. Ligue (24) 2453-4727 e faça seu agendamento.

TAXAS

• Salão de Eventos:

Desconto Especial para Associados

(consultar datas e horários)

• Auditório:

Gratis para sócios efetivos
de 2ª a 6ª feira, de 8:30h às 18h

(agendamento prévio)
outros dias e horários sob consulta

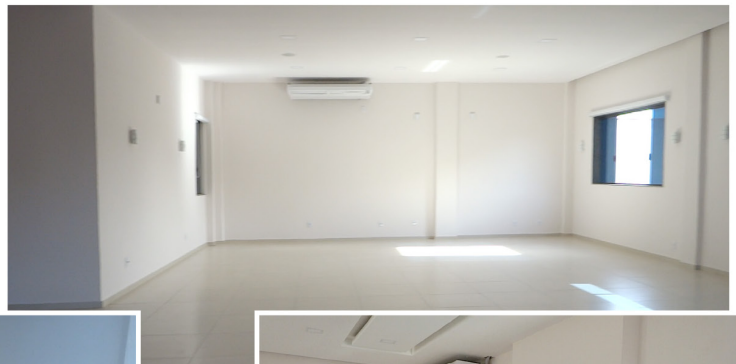

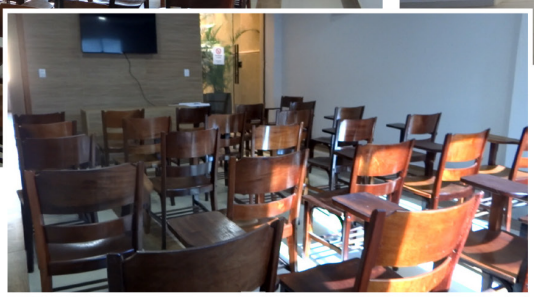

TECNOLOGIA DA INFORMAÇÃO NO AGRONEGÓCIO

BENEFÍCIOS PARA O PRODUTOR RURAL!

A transformação digital já faz parte da vida de todos e grande parte dos grandes produtores rurais já utilizam recursos tecnológicos para melhorar a sua produtividade e eficácia no mercado. A TI no agronegócio pode atuar como um diferencial, trazendo uma série de benefícios aos produtores.

Pretendemos mostrar como a tecnologia está transformando a produção no campo e falaremos sobre alguns benefícios que o produtor pode obter ao implantar soluções tecnológicas.

TI no agronegócio

Manter a administração do agronegócio envolve uma série de processos que demandam um controle preciso para que a produtividade esperada seja alcançada. Esse nível de exatidão pode ser encontrada com o uso de soluções tecnológicas locais ou em cloud computing.

Durante muitos anos a tecnologia no campo foi marcada apenas pela introdução de máquinas agrícolas sofisticadas, porém essa realidade mudou e hoje existem muitos sistemas que trabalham para o aumento dos resultados das empresas rurais.

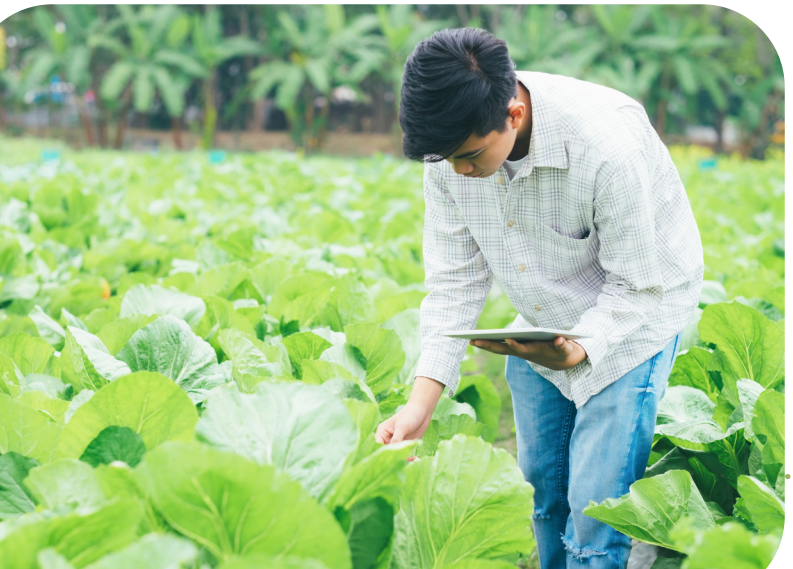

Benefícios da tecnologia

Ao utilizar softwares para controle da lavoura ou da pecuária uma série de vantagens podem ser esperadas por parte do produtor. Listaremos algumas das mais evidentes.

1. Eficiência

Por meio do uso de soluções de tecnologia em sistemas de informação será possível ao produtor realizar a coleta de informações importantes acerca de sua produção. Essas informações podem ser analisadas para obter melhores resultados.

Com uma análise de dados facilitada, a tomada de decisões estratégicas, como melhor data de colheita, plantio ou até mesmo momento de venda, poderá ser subsidiada por informações relevantes.

2. Controle de produção

Com a implantação de softwares para análise de informações, o produtor poderá obter um maior controle sobre a sua produção, melhorando a qualidade de seus produtos.

Ao agregar uma maior qualidade é possível obter melhores preços e maior rentabilidade da propriedade rural. Espera-se também uma redução de desperdícios com insumos vencidos, ou uma logística ineficiente.

3. Armazenagem de dados

Um problema comum aos produtores rurais e que sempre impediu a análise de dados sobre sua produção é a coleta de dados e armazenamento de informações relevantes ao produtor.

Existem hoje uma série de soluções que permitem a armazenagem de dados, em nuvem ou Big Data, por exemplo, o que viabiliza a coleta de grandes volumes de informação acerca da produção para serem analisados posteriormente.

4. Redução de custos

Ao aumentar a eficiência e evitar as perdas e desperdícios por meio de um controle de produção eficiente, fica evidente a possibilidade de redução de custos para a manutenção da produção.

Automatizar processos em busca de menores custos tornará o produtor muito mais competitivo em relação aos seus concorrentes no mercado e possibilitará margens de lucro maiores.

Utilizar a tecnologia é hoje um grande trunfo para os produtores rurais, que por meio da automatização de diversas atividades no campo e da análise das informações tomam melhores decisões.

A TI no agronegócio é uma realidade e ainda podemos esperar muito de sua evolução dentro dessa área. O produtor rural tem muito a ganhar com a implantação de soluções tecnológicas.

Nossos Convênios

Ensino & Educação

UNIFAA *(24) 2453-0700*
Descontos de 30% nas mensalidades dos cursos de Administração, Direito, Enfermagem, Odontologia, Recursos Humanos e Veterinária e ***50%*** no curso de Pedagogia para associados, funcionários e dependentes.

COLÉGIO LÍDER *(24) 2453-0700*
Descontos de 30% para associados

DAMÁSIO EDUCACIONAL *(24) 2452-2222*
Descontos de 30% para associados

C.E. PASSO A PASSO *(24) 2453-3764*
Desconto de 50% na Educação Infantil e Ensino Fundamental

CCAA INGLÊS E ESPANHOL *(24) 2453-4140*
Desconto de 5% (além dos descontos ofertados no balcão), válido a partir da segunda mensalidade, para novos alunos.

Exames & Laboratórios

LAB CLIN *(24) 2453-6458*
Descontos de 10% para associados

LAPAV *(24) 2453-4801*
Descontos de 15% para associados

ALVIM *(24) 2458-4587*
Descontos de 15% para associados

MARQUÊS DE VALENÇA *(24) 2453-4678*
Descontos de 15% para associados

Outros Convênios

SICREDI
Vantagens Exclusivas para associados ACIVA
(24) 2453-7565

SICOOB
Vantagens Exclusivas para associados ACIVA
(24) 2453-4966

MILIARTES DIGITAIS
Descontos de 15% para associados
(24) 2453-3123

SERRANA SEGUROS
Descontos de até 25% para associados
(24) 2453-4207

FERNANDA XAVIER
Especialista Direito Ambiental
(24) 2455-4795

AC CONSULTORIA
Descontos de 30% ,
(24) 2453-6326

ESCOLA DANÇA VIVARTE
Descontos de 10% para associados
(24) 2453-3332

CHALÉS ST TOMAZ
Descontos de 30% para associados
(24) 2458-0260

EX CAPITAL ANÁLISES
Descontos de 25% para associados
(24) 2438-3177

CLUBE COROADOS
Descontos de 15% para associados
(24) 2453-4551

CACTUS GRÁFICA
Descontos de até 20% para associados
(24) 2453-8647

CRIATIVITY AGÊNCIA DE PUBLICIDADE
Descontos de 10% para associados
(24) 98872-9130

Saúde& Estética

CONSULTÓRIO INTEGRADO *(24) 2453-1366*
Ginecologia e Obstetrícia: Dr. Afonso G. Muzitano
Ortopedia e Traumatologia: Dr. Paulo Jannuzzi
Fisioterapeuta: Amarílio Sérgio de Azevedo Machado
Clínica Médica/ Geriatra/ Nefrologia: Dr. Ricardo Rocco
Dermatologia: Dr. Samuel de Souza Costa

CARDIOLOGISTA
Vitor F. M. Torres
(24)2453-4314

NUTRICIONISTA
Daniella Maria Penstagna Guarini
(24) 2453-3128

ATELIÊ DO CORPO
Descontos de 5% para associados
(24) 2453-6326

CIRURGIÃ DENTISTA
Monica Alves de Almeida
(24) 98110-0178

CLÍNICA CUIDAR MAIS
Descontos em exames e consultas
(24) 2453-4935

CIRURGIÃO DENTISTA
Flávio Rodrigues Maia
(24) 98110-0178

MEGA IMAGEM
Descontos de 15% para associados
(24) 2452-1979

ORTOPEDISTA
Dr. Orotavo Lopes da Silva
(24) 2452-6216

OFTALMOLOGISTA
Dr. Carlos Alberto Amorim
(24) 2453-4945

PSICÓLOGA | PSICOPEDAGOGA
Soraia Lameira
(24) 99201-6192

ORTOVALE
Dr. João Miragaya
(24) 2453-4191

MM ODONTOLOGIA
Desconto de 10 a 20% para associados
(24) 2438-3051

DINIZ IMAGEM
Desconto de 10% para associados
(24) 2453-4191

ORTOPEDIA / JOELHO
Dr. Gustavo Lopes
(24) 2452-6216

FISIOTERAPIA
Dr. Antônio Gomes
(24) 2453-2649

CEVO CLÍNICA DENTÁRIA
Desconto de 15% para associados
(24) 2453-4689

ULTRAMED
Desconto de até 25% para associados
(24) 2453-4878

GAIA MANIPULAÇÃO
Desconto de 10% para associados
(24) 2438-8740

MULTISAÚDE BENEFÍCIOS
Desconto de 35% para Pessoa Jurídica e ***e Desconto de 5%*** para Pessoa Física
(24) 2453-8853

Nossos Serviços

ERMIDA & MARTINS ADVOGADOS *(24) 2452-4042*
Consultoria jurídica verbal nas áreas Cível: Contratos, responsabilidade civil, obrigações, atos jurídicos, sucessões e imobiliário), tributário, relações de consumo e administrativo.
Primeira Consulta GRATUITA

MEDICINA DO TRABALHO *(24) 2453-4727*
Médico do trabalho: Dr. Paulo Cesar Ielpo Jannuzzi
Atendimento aos associados com preço diferenciado
ASO: Atestado de Saúde Ocupacional
PCMSO: Programa de Controle Médico de Saúde

CERTIFICAÇÃO DIGITAL: *ID CERT*

CONSULTA SPC BRASIL / SERASA
Convênio para Associados

AUDIOMETRIA OCUPACIONAL *(24) 2453-6160*
Dra. Viviane Dias: realização de exame complementar de audiometria para funcionários de empresa que possuem ruído como risco ocupacional